Courrier aux habitants de Thauvenay

Des nouvelles du village

Juin 2020

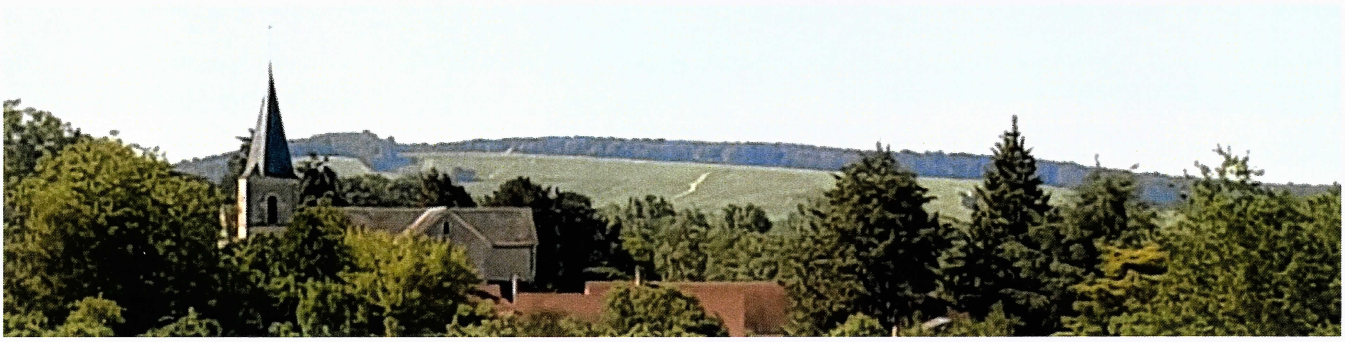

Votre nouvelle équipe municipale

Maire : Gabrielle Mattellini

Deux adjoints : Philippe Dejardin et Sébastien Curot

Neuf conseillères, conseillers : Marjolaine Raffestin, Elisabeth Fleury, Fabienne Jorsin, Cromarias David, Emmanuel Jacquin, Fabrice Cosnier, Stéphane Jourde, Alexandre de Sousa.

Secrétaire de mairie : Emilie Bidolet

Agent d'animation : Christine Alliliche

Agent technique : Eric Bonenfant

Lors de notre première réunion, nous avons décidé de créer plus de commissions communales pour répondre au mieux aux diverses problématiques de notre village et essayer de le faire "vivre".

Les commissions communales sont :

- Commission des finances
- Commission des bâtiments
- Commission des chemins et environnement
- Commission sécurité-circulation
- Commission culturelle
- Commission des écoles
- Commission pour les personnes âgées
- Commission embellissement de notre village
- Commission d'aides aux démarches administratives
- Comité communal d'action sociale

Chaque élu municipal représentera Thauvenay dans plusieurs commissions - nous parions sur un engagement citoyen pour dynamiser notre village. **Notre commune c'est chacun d'entre nous.**

Actualités

Les travaux du centre-bourg se terminent. Il manque les bancs, les passages piétonniers, panneaux ... Le centre-bourg est plus dégagé et fonctionnel.

Le COVID-19 est toujours d'actualité. Il faut encore et toujours faire preuve de prudence. Les habitants qui n'ont pas encore reçu les masques homologués Afnor et lavables 50 fois peuvent venir les retirer en mairie ou téléphoner pour que nous vous les déposions dans votre boîte aux lettres.

Informations

La mairie est ouverte au public :

lundis, mardis et jeudis : 13h - 16h30
vendredis : 9h - 12h30

Permanence des élus :

Gabrielle Mattellini : mardis 14h - 16h
Philippe Dejardin : jeudis 14h - 16h

Vous pouvez également prendre un rendez-vous avec vos élus :

Gabrielle Mattellini : 0672704465
Philippe Dejardin : 0607424799
Sébastien Curot : 0671246505
Téléphone de la mairie : 0248799254
Email : mairie.thauvenay@wanadoo.fr

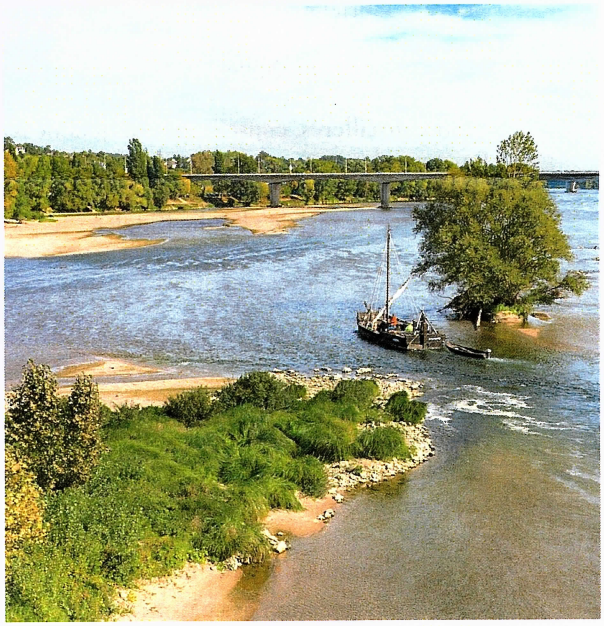

Tous les renseignements concernant votre commune sont sur le site internet **www.thauvenay.fr**

Merci !

Madame le Maire et son équipe